Evénement multisports: Zone de transition

Du point de vue organisationnel, il est plus simple de regrouper départ, arrivée et zone de transition au même endroit. Autre avantage: l'ambiance y est garantie!

Une piscine et son parking attenant représentent une solution très intéressante, voire idéale pour l'aménagement de la zone de transition. Cet emplacement comprendra plusieurs éléments:

- Entrée et sortie pour les concurrents
- Place pour le changement des «Singles» et «Couples»
- Zone de transmission pour les «Teams»
- Zone d'attente et zone pour les spectateurs
- Parc à vélos pour les cyclistes
- Poste sanitaire
- Ravitaillement
- Emplacement pour le chronométrage
- Place pour la cérémonie protocolaire

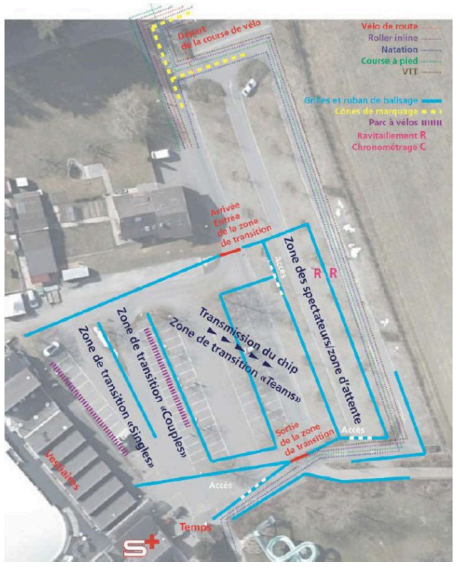

Cette carte représente les zones de départ, d'arrivée et de transition lors de l'événement multisports de l'école secondaire de Münchenbuchsee (ill.: Google Maps).

Source: Rafael Meier, enseignant d'éducation physique au degré secondaire I

Schweizerische Eidgenossenschaft
Confédération suisse
Confederazione Svizzera
Confederaziun svizra

Office fédéral du sport OFSPO