Eventi multisport: Zona di cambio

Allestire la partenza, l'arrivo e tutti i cambi in un solo luogo costituisce un vantaggio a livello organizzativo. Ma non solo. In questo modo, anche l'atmosfera dell'evento sarà perfetta.

Nel caso ideale, allestire la zona di cambio vicino al posteggio o nei pressi della piscina. Attorno e nella zona di cambio occorrono i seguenti spazi:

- entrata e uscita per gli atleti;
- zona di cambio per i singoli e le gare a coppie;
- zona di consegna per le squadre;
- zona di attesa e per gli spettatori;
- posteggi per le biciclette;
- postazione primi soccorsi;
- buvette;
- spazio per cronometrare i tempi;
- zona premiazione.

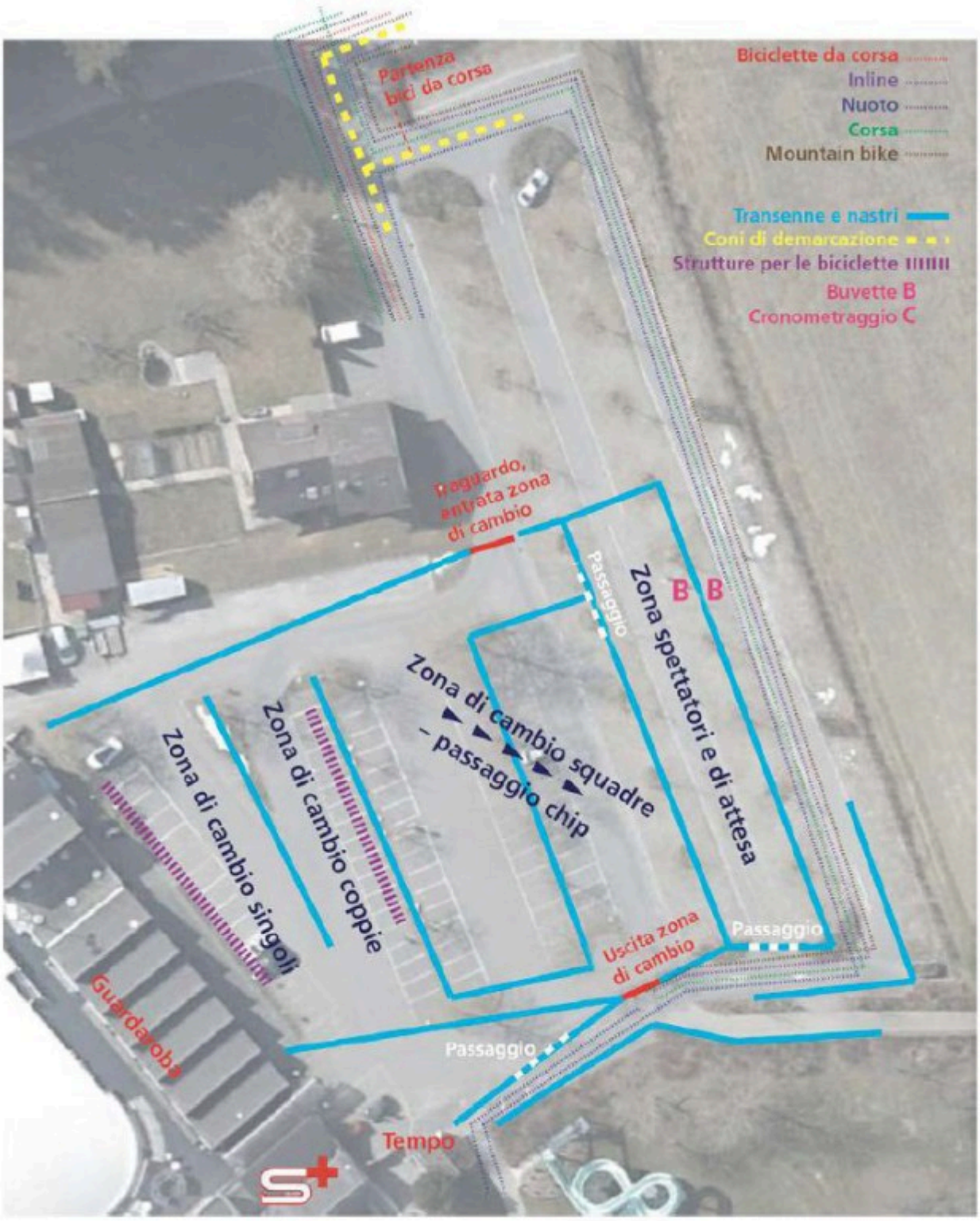

Questo esempio mostra la disposizione della zone di cambio, di partenza e di arrivo durante l'evento polisportivo organizzato a Münchenbuchsee (foto: Google-Maps).

Fonte: Rafael Meier, insegnante di educazione fisica di scuola media a Münchenbuchsee