Rhythmus – Basis: Pulsationsspiel

Das Heraushören eines Tempos ist in dieser Übung das Hauptziel. Die Kinder müssen unterschiedliche Tempi unterscheiden können und sich in einer Gruppe gleichzeitig und im gleichen Tempo bewegen können.

Vier verschiedene Tempi werden mit verschiedenen Instrumenten vorgestellt und vier Gruppen bewegen sich je im Tempo eines Instrumentes.

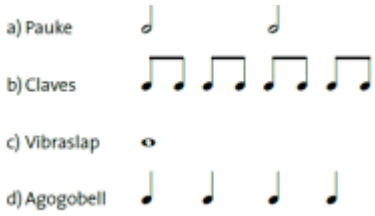

Während der Ausführung begleitet ein Gruppenmitglied seine Gruppe mit dem jeweiligen Rhythmusinstrument.

Musikvorschlage: Spielen auf Pauke, Claves, Vibralap, Agogobell.

Schweizerische Eidgenossenschaft
Confédération suisse
Confederazione Svizzera
Confederaziun svizra

Bundesamt für Sport BASPO