Mini-volleyball – Service: Service dans les zones de conflit

La première intention du service consiste à ouvrir le jeu et la seconde à déstabiliser l'adversaire. Plus le service est dangereux, plus la défense sera aisée. C'est un élément que les joueurs doivent apprendre tôt. Les services entre deux joueurs sont particulièrement délicats à reprendre, de même que ceux qui arrivent devant ou derrière le joueur en réception.

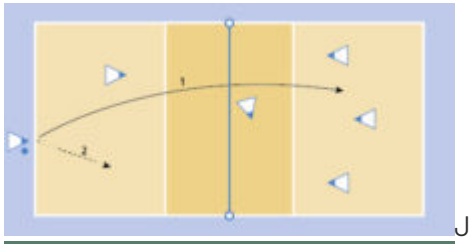
Jeu 2:4. Après le service, le joueur de l'équipe de deux entre dans le terrain pour prendre la position 6. L'échange est joué jusqu'à son terme.

Après cinq services, le duo est remplacé par deux nouveaux joueurs. Quel duo obtient le plus de points?

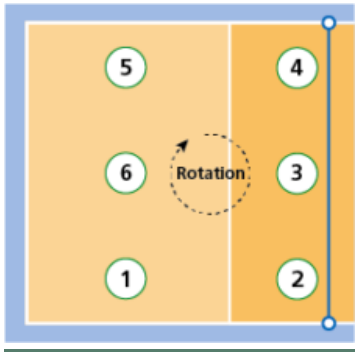

Positions de jeu

Variantes

- On peut rejouer un service manqué (pour favoriser la prise de risque).
- Deux fautes au service consécutives donnent un point à l'équipe en réception.
- Un ace rapporte deux points.

Vidéos avec les points clés

- Service par le bas
- Service par le haut

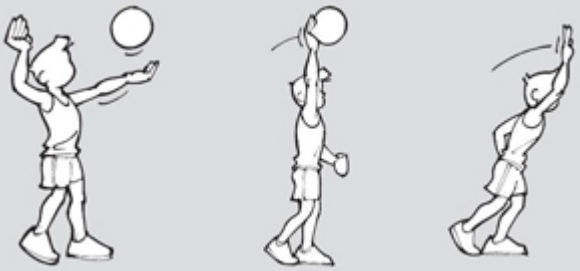

Source: Nicole Schnyder-Benoit, cheffe de sport J+S Volleyball

Schweizerische Eidgenossenschaft
Confédération suisse
Confederazione Svizzera
Confederaziun svizra

Office fédéral du sport OFSPO