HAUS 5B

1.OG

Frutiger AG Immobiliendienstleistungen
Frutigenstrasse 37, Postfach 81, 3602 Thun
058 226 80 00, idl@frutiger.com
www.immobilien.frutiger.com

Wohnung	**5B-101**
4½ Zimmer	
Nettowohnfläche:	126.3 m²
Aussenfläche:	28.8 m²
Gesamtfläche:	155.1 m²

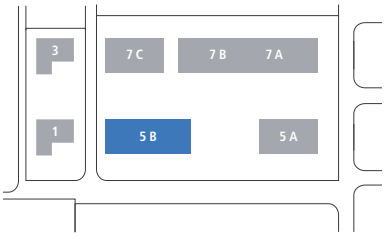

5 m
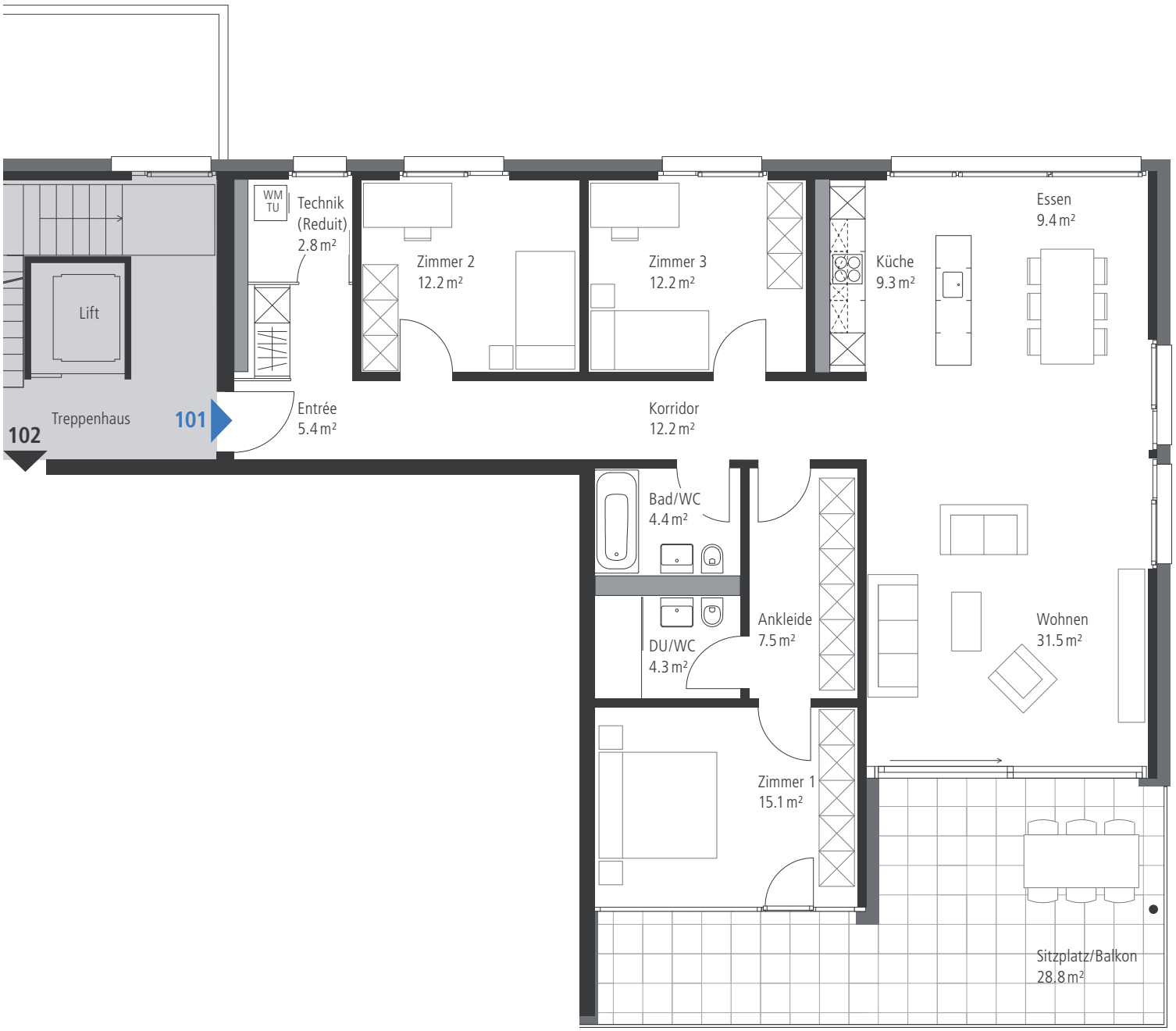
Massstab 1:100