Dezember 2026 bis März 2027

Forum elle

Kontakt und Anmeldemöglichkeit
www.forum-elle.ch/de/sektionen/bern

Anouk Capdevila
SFGB-B Schule für Gestaltung Bern und Biel, Grafiker / Grafikerin EFZ

Liebes FORUM elle Mitglied

Der Spätherbst ist da – mit seinem Licht, seinen Farben, seinen Gerüchen und den Erinnerungen an die vorausgegangene Jahreszeit. Wir blicken bereits wieder in die Zukunft und orientieren euch über das Programm bis im April. Mit viel Engagement haben der Vorstand und die Wanderleiterinnen ein Angebot zusammengestellt, das Raum für Begegnungen und neue Impulse schafft.

Anmelden

Als langjähriges Mitglied ohne Mailadresse bekommst du das Programm wieder in Papierform zugestellt und kannst dich bei der jeweils verantwortlichen Person schriftlich mit dem Talon auf der letzten Seite anmelden. Bitte immer ein frankiertes Antwortcouvert beilegen.
Selbstverständlich kannst du dich auch direkt über die Webseite https://www.forum-elle.ch/de/sektionen/bern/ anmelden.
Detaillierte Angaben zu aktuellen Fragen zum Anmeldesystem findest du auf der Webseite im Dokument «Hinweise und allgemeine Fragen».

Wartelisten

Bei Veranstaltungen, die schnell ausgebucht sind, kommst du auf die Warteliste. Sobald ein Platz frei wird, wirst du kontaktiert.

Verbindlichkeit

Deine Anmeldung für den Anlass ist verbindlich.

Abmeldungen

Für Abmeldungen nach Ablauf der Anmeldefrist oder bei Nichterscheinen werden die entstandenen Kosten erhoben – im Idealfall nur eine Administrationsgebühr.

Einverständnis für die Veröffentlichung von Fotos

An unseren Anlässen werden jeweils Fotos gemacht, die auf der Homepage oder im Jahresbericht von Forum elle verwendet werden. Wenn du damit nicht einverstanden bist, wende dich jeweils direkt an die Fotografin.

Versicherung/Haftung

Die Versicherung gegen Unfälle ist Sache der teilnehmenden Person. Für Personen- oder Sachschäden übernimmt FORUM elle keine Haftung.

Technische Unterstützung

Wenn du technischen Support suchst, besteht die Möglichkeit, dir z.B. bei einem andern Mitglied Unterstützung zu holen – eine Art Gottesystem – oder dich bei der Präsidentin zu melden; wir suchen anschliessend gemeinsam nach einer Lösung.
Bei Fragen oder Rückmeldungen darfst du dich gerne an magdalena.boesiger@forum-elle.ch oder 076 544 25 11 wenden.

Wir freuen uns auf viele gemeinsame Momente.
Herzliche Grüsse
Magdalena und Vorstand

Auf einen Blick

DienstagsFORUM vom Dezember 2026 bis März 2027 (ohne Anmeldung)

Hotel Kreuz, Zeughausgasse 41, Bern, 9:30 bis ca. 10:45 Uhr
Einzeleintritte für Nichtmitglieder Fr. 5.- (Bezahlung vor Ort)

3. Nov. 2026	**Faire Preise und transparente Preispolitik** Preisüberwacher Stefan Meierhans gibt anlässlich seines Referates einen Einblick in die Arbeitsweise seiner Behörde sowie seine thematisch aktuellen Schwerpunkte und erklärt gleichzeitig, wie sich die Preisentwicklung in unserem Land auf Wirtschaft und Arbeitsmarkt auswirkt.
1. Dez. 2026 ChlouseFORUM	**Szenen vom Glück – ein Auftakt zur Adventszeit** Mit einer Geschichte, einem Lied, Forschungsergebnissen und einem Filmausschnitt machen wir uns auf die Suche nach unterschiedlichen Facetten des Glücklichseins
5. Jan. 2027	**Ethik in der Medizin – zwischen Ohnmacht und Allmacht** Die Medizin heutiger Tage kann unheimlich viel; sie kann Menschen retten, die früher gestorben wären, sie kann Pandemien bekämpfen und mit KI Krankheiten aufspüren, für die wir noch nicht einmal einen Namen haben. Aber wollen wir das alles? Und vor allem: Sollen wir das tun? Das sind ethische und gesellschaftliche Fragen. Der Vortrag von Prof. Dr. phil. Rouven Porz, Privatdozent und Leiter der Fachstelle für klinische Ethik im Inselspital/Spital Netz Bern soll anregen, über diese Fragen nachzudenken.
2. Feb. 2027	**Die Migros Aare – Ein Blick hinter die Kulissen** Reto Sopranetti, Geschäftsleiter der Migros Aare, gibt Einblick in seine Arbeit und wagt einen Ausblick auf aktuelle Herausforderungen.
2. März 2027	**Einblick in die Arbeit einer Politikjournalistin** Nathalie Christen, Bundeshausredaktorin für Fernsehen SRF und Moderatorin von Polit-Sendungen beantwortet Fragen zu ihrer Arbeit nah am Puls der Schweizer Politik. Zudem ist sie Co-Autorin des Buches «Schweizer Politfrauen – 21 Porträts, die inspirieren» und liest einige Textstellen aus diesem Werk vor.
6. April 2027 (Vorankündigung)	**Generalversammlung in Bern: Beginn 17:00 Uhr**

Auf einen Blick

Veranstaltungen von Dezember 2026 bis März 2027

Dezember	**«Dinner für Spinner» im Effingertheater** Freitag, 4. Dezember 2026, 19:30 Uhr
Dezember	**Jahresausklang im Aaregarten – entdecken und geniessen** Donnerstag, 10. Dezember, 2026, 17:00 Uhr;
Januar	**Shared Reading – miteinander lesen** (neuer Text) Freitag, 15. Januar 2027 von 10:00 bis 12:00 Uhr oder Freitag, 15. Januar 2027 von 13:30 bis 15:30 Uhr
Januar	**Museum für Kommunikation, Bern** Mittwoch, 20. Januar 2027, 14:00 Uhr Freitag, 22. Januar 2027, 14:00 Uhr Mittwoch, 27. Januar 2027, 14:00 Uhr Freitag, 29. Januar 2027, 10:30 Uhr
Februar	**SchulSchaulager / Schulmuseum Köniz** Mittwoch, 3. Februar, 14:00 Uhr Montag, 8. Februar, 14:00 Uhr Dienstag, 9. Februar, 14:00 Uhr Donnerstag, 18. Februar, 14:00 Uhr
Februar	**Besuch und Führung im Museum der Rathaus Apotheke Bern** Dienstag, 23. Februar 2027, 14:00 bis ca. 15:30 Uhr Donnerstag, 25.Februar 2027, 14:00 bis ca. 15:30 Uhr Montag, 1. März 2027, 14:00 bis ca. 15:30 Uhr
März	**Lina Bögli - in zehn Jahren um die Welt** Mittwoch, 3. März 2027, 10:00 Uhr, Mittagessen um ca. 12:00 Uhr Donnerstag, 4. März 2027, Mittagessen um ca. 12:00 Uhr Mittwoch, 10. März 2027, Mittagessen um ca. 12:00 Uhr Donnerstag, 11. März 2027, Mittagessen um ca. 12:00 Uhr
	Stadtführung in Burgdorf: «Sie holen Macherinnen aus dem Schatten» Dienstag, 16. März 2027, 10:00 bis ca. 11:30 Uhr Donnerstag, 18. März 2027, 14.00 bis ca. 15:30 Uhr Montag, 22. März 2027, 14:00 bis ca. 15:30 Uhr
Feb. bis April	Wanderungen und Kurzwanderungen

Alle Aktivitäten der Sektion Bern mit Anmeldemöglichkeit finden sich auf der Webseite https://www.forum-elle.ch/de/sektionen/bern/

«DINNER FÜR SPINNER» im Effingertheater

Ein Verleger veranstaltet jede Woche mit seinen Freunden ein „Dinner für Spinner“. Jeder bringt einen sorgfältig ausgewählten Volltrottel mit, der dann unwissend zum allgemeinen Amüsement gereicht wird. Diesmal hat er einen vermeintlichen Glücksgriff parat: einen Finanzberater und leidenschaftlicher Zündholz-Modellbauer. Doch wegen eines Hexenschusses fällt das Dinner ins Wasser. Aber der Gast erscheint trotzdem und stellt alles auf den Kopf: zerstört die Ehe des Verlegers, füllt die Wohnung mit ungebetenen Gästen und alarmiert nebenbei das Finanzamt …
Der Regisseur: Markus Keller gibt uns vorab eine Einführung in die Komödie.

Datum und Zeit:	Freitag, 4. Dezember 2026
Kosten:	Fr. 30.00
Verantwortliche:	Louise Walter
Treffpunkt:	Türöffnung um 19:15 Uhr, Einführung um 19:30, Start Vorstellung um 20:00 Uhr
Anmeldung:	www.forum-elle.ch/de/sektionen/bern/
Anmeldeschluss:	20. November 2026
Versicherung:	Ist Sache der Teilnehmerin.
Bitte beachten:	Bei Abmeldung nach dem 30. November 2026 oder bei Fernbleiben wird der ganze Betrag in Rechnung gestellt.

Jahresausklang im Aaregarten – entdecken und geniessen

Der Jahresausklang findet wie letztes Jahr im Personalrestaurant der Migros Aare statt.
Nach dem Begrüssungscüpli und vor dem Dessert wird Susanne Gfeller, Singleiterin, passend zu unserem Jahresmotto «gehen-entdecken-geniessen» Lieder und Melodien aus der ganzen Welt zum Mitsingen oder Zuhören anstimmen. Dazwischen wird uns das Team vom Aaregarten wieder mit einem reichhaltigen Buffet voller Leckereien verwöhnen.

Datum und Zeit:	Donnerstag, 10. Dezember, 2026,17:00; Türöffnung 16:45 Uhr
Kosten:	Fr. 50.00
Ort/Treffpunkt:	Wir treffen uns beim Eingang Migros Aare, links neben dem Haupteingang des Shoppylands in Schönbühl.
Anreise:	Bern, Gleis 23, S8 Richtung Bätterkinden um 16:09, Ankunft Shoppyland 16:21 oder S8 Richtung Jegenstorf um 16:24, Ankunft Shoppyland 16:35
Rückreise:	Jeweils um XX:07, XX:22, XX.37, XX:52 Uhr nach Bern
Anmeldung:	www.forum-elle.ch/de/sektionen/bern/
Anmeldeschluss:	Montag, 30. November 2026
Versicherung:	Ist Sache der Teilnehmerin.
Bitte beachten:	Bei Abmeldungen nach dem 2. Dezember werden die gesamten Kosten von Fr. 50.- berechnet.
Verantwortliche:	Maja Spillmann

SHARED READING – MITEINANDER LESEN
mit neuem Text

«SHARED READING: MIT — LESEN — TEILEN» basiert auf der einfachen Idee, Worte auf sich wirken zu lassen. Menschen begegnen sich und anderen, begleitet von einer Leseleiterin/Moderatorin.
Der Textauswahl sind keine Grenzen gesetzt: es kann sich um einen Ausschnitt aus einem grösseren Werk handeln wie auch um ein Kurzgedicht, einen Artikel oder einen Songtext. Damit unterscheidet sich "Shared Reading" klar von einem Buchclub: Man soll sich gar nicht erst vorbereiten können. Vielmehr soll das Lesen ebenso wie das Zuhören (niemand muss vorlesen, alles ist freiwillig) und die unmittelbare Wirkung des Textes und der Austausch mit den anderen im Vordergrund stehen. Wir diskutieren dabei in Mundart. Wer zuhört, gehört bereits dazu. Wir laden dich dazu herzlich ein.

Datum und Zeit:	Freitag, 15. Januar 2027 von 10:00 bis 12:00 Uhr Freitag, 15. Januar 2027 von 13:30 bis 15:30 Uhr
Kosten:	Fr. 10:00
Verantwortliche:	Magdalena Bösiger
Anreise / Treffpunkt:	Ab Bahnhof Bern mit Tram Nr. 3 Walkerhaus Bern, Beratungsstelle für Schwerhörige und Gehörlose Bern, Belpstrasse 24, 3007 Bern Raum UNO/DUE
Anmeldung:	www.forum-elle.ch/de/sektionen/bern/
Anmeldeschluss:	Samstag, 9. Januar 2027
Versicherung:	Ist Sache der Teilnehmerin.
Bitte beachten:	Bei Abmeldung nach Samstag, 9. Januar 2027 oder bei Fernbleiben werden Fr. 10.00 in Rechnung gestellt.

Museum für Kommunikation, Bern

Erlebe einen Einblick in die Kernausstellung rund ums Universum Kommunikation. Unsere Kommunikatorinnen überraschen dich mit einem ganz individuellen Rundgang. VerFührungen sind dialogisch und interaktiv. Sicher ein einladender Start, um im Anschluss noch selbständig die Ausstellungen zu erkunden.

Datum und Zeit:	Mittwoch, 20. Januar 2027, 14:00 Uhr Freitag, 22. Januar 2027, 14:00 Uhr Mittwoch, 27. Januar 2027, 14:00 Uhr Freitag, 29. Januar 2027, 10:30 Uhr
Kosten:	Fr. 10.00 bzw. Fr. 15.00 und Museums Eintritt (individuell lösen)
Verantwortliche:	Beatrice Leu
Treffpunkt:	Museum für Kommunikation, Bern, 10:00 Uhr bzw. 14:00 Uhr
Anmeldung:	www.forum-elle.ch/de/sektionen/bern/
Anmeldeschluss:	19. Dezember 2026
Versicherung:	Ist Sache der Teilnehmerin.
Bitte beachten:	Bei Abmeldung weniger als 3 Tage vor dem Anlass oder bei Fernbleiben werden Fr. 10.00 in Rechnung gestellt.

SchulSchaulager / Schulmuseum Köniz

Führung im Schaulager, anschliessend freie Besichtigungen

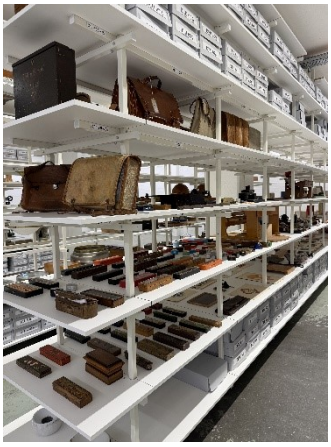

Wie war es doch damals? Wir alle haben intensive Erinnerungen an unsere Schulzeit! Ehemalige, leidenschaftliche Lehrerinnen führen uns durch die riesige Sammlung an der Sägestrasse 65 in Köniz und wissen bestimmt viel zu erzählen über die historischen Gegenstände. Sei es über die grosse Anzahl an Schulschautafeln, die bekannten SJW-Heftli oder Spezialitäten wie zum Beispiel das Tellurium oder zeigen uns ein Buch übers Trockenschwimmen an einem Karrussell … Wir sind gespannt

Zusätzlich kann anschliessend auch noch das eigentliche Museum beim Schloss Köniz an der Muhlernstrasse 9 besucht werden. Brauchen wir noch eine Stärkung, finden wir diese im Restaurant zum Schloss an der gleichen Adresse (ausser am Montag).

Datum und Zeit:	Mittwoch, 3. Februar, 14:00 Uhr Montag, 8. Februar, 14:00 Uhr Dienstag, 9. Februar, 14:00 Uhr Donnerstag, 18. Februar, 14:00 Uhr
Kosten:	Fr. 20.00
Verantwortliche:	Louise Walter
Treffpunkt:	Beim Bahnhof Köniz, hinterer Ausgang, jeweils um 13:45 Uhr
Anmeldung:	www.forum-elle.ch/de/sektionen/bern/
Anmeldeschluss:	28. Januar 2027
Versicherung:	Ist Sache der Teilnehmerin.
Bitte beachten:	Bei Abmeldung weniger als 4 Tage vor dem Anlass oder bei Fernbleiben werden Fr. 10.00 in Rechnung gestellt.

Besuch und Führung im Museum der Rathaus Apotheke Bern

Seit über 450 Jahren befindet sich im Hause Ecke Kramgasse / Kreuzgasse eine Apotheke. Bereits von der Laube aus ist die wunderbare Ladeneinrichtung mit den vielen Holzschubladen zu bewundern. Ein grosser Schatz befindet sich jedoch im Keller der Apotheke: Das einzigartige Museum wurde eingerichtet von Anne-Barbara Fritz-Aebersold, Ehefrau des langjährigen, ehemaligen Rathausapothekers Dr. Stefan Fritz. Sie wird uns persönlich führen und auf viele Dinge hinweisen, die wir heute nur noch vom Hörensagen kennen.

Datum und Zeit:	Dienstag, 23. Februar 2027, 14:00 bis ca. 15:30 Uhr Donnerstag, 25.Februar 2027, 14:00 bis ca. 15:30 Uhr Montag, 1. März 2027, 14:00 bis ca. 15:30 Uhr
Kosten:	Fr. 15.00
Verantwortliche:	Marianne Meyer
Treffpunkt:	Kramgasse 2, Bern
Anmeldung:	www.forum-elle.ch/de/sektionen/bern/
Anmeldeschluss:	23. Februar, 25. Februar und 1. März 2027
Versicherung:	Ist Sache der Teilnehmerin.
Bitte beachten:	Bei Abmeldung weniger als 4 Tage vor dem Anlass oder bei Fernbleiben wir ein Unkostenbeitrag von Fr. 10.00 in Rechnung gestellt. Das Museum der Rathaus Apotheke ist nicht rollstuhlgängig.

Lina Bögli - in zehn Jahren um die Welt

Wir schreiben das Jahr 1892, als eine junge Frau allein aufbricht, um die Welt zu bereisen, mit wenig Geld in der Tasche, aber mit dem Ziel, erst in 10 Jahren wieder in die Heimat zurückzukehren.
Im Zentrum Lina Bögli in Herzogenbuchsee besuchen wir die Ausstellung über die erste Reiseschriftstellerin. Anschliessend kehren wir für ein Mittagessen im Restaurant Kreuz ein, wo Lina Bögli viele Jahre gelebt hat.

Datum und Zeit:	Mittwoch, 3. März 2027, 10:00, Mittagessen ca. 12:00 Uhr Donnerstag, 4. März 2027, 10:00, Mittagessen ca. 12:00 Uhr Mittwoch, 10. März 2027, 10:00, Mittagessen ca. 12:00 Uhr Donnerstag, 11. März 2027, 10:00, Mittagessen ca. 12:00 Uhr
Kosten:	Fr. 45.00
Verantwortliche:	Maja Spillmann
Treffpunkt:	Zentrum Lina Bögli, Kornhaus Wangenstrasse 1, 3360 Herzogenbuchsee
Anmeldung:	www.forum-elle.ch/de/sektionen/bern/
Anmeldeschluss:	20. Februar 2027
Versicherung:	Ist Sache der Teilnehmerin.
Bitte beachten:	Bei Abmeldung weniger als 4 Tage vor dem Anlass oder bei Fernbleiben wird der gesamte Betrag in Rechnung gestellt.

Stadtführung in Burgdorf:
«Sie holen Macherinnen aus dem Schatten»

Die neue Themenführung «Burgdorfs Macherinnen» erweckt die unterschiedlichsten vergessenen Lebensgeschichten von Frauen Burgdorfs von 1191 bis heute zum Leben. Sie erzählt, was Frauen als Unternehmerinnen, Berufstätige, Politikerinnen, Künstlerinnen, einfache Bürgerinnen oder gar Hexen erlebt haben, erleben mussten, welche gesellschaftlichen Rollen ihnen zugeteilt wurden oder sie sich erkämpften.

Datum und Zeit:	Dienstag, 16. März 2027, 10:00 bis ca. 11:30 Uhr Donnerstag, 18. März 2027, 14.00 bis ca. 15:30 Uhr Montag, 22. März 2027, 14:00 bis ca. 15:30 Uhr
Kosten:	Fr. 15.00
Verantwortliche:	Marianne Meyer
Treffpunkt:	Schlosshof Burgdorf
Anreise:	Mit ÖV: Bus 461: Bahnhof Burgdorf bis Kronenplatz Di: 9:30 Uhr, Do, und Mo,: 13:30 Uhr. Dann zu Fuss via Schlossgässli hinauf zum Schloss; ca. 10'. Zu Fuss: Bhf Burgdorf → Bahnhofstrasse → Richtung Altstadt → Staldenbrücke → Kronenplatz → Schloss; ca. 20'
Anmeldung:	www.forum-elle.ch/de/sektionen/bern/
Anmeldeschluss:	16., 18. und 22. März 2027
Versicherung:	Ist Sache der Teilnehmerin.
Bitte beachten:	Bei Abmeldung weniger als 4 Tage vor dem Anlass oder bei Fernbleiben wird ein Unkostenbeitrag von Fr. 10.00 in Rechnung gestellt.

Kurzwanderungen

Die benötigten Fahrkarten, wenn nichts anderes erwähnt ist, bitte selbst und vorgängig lösen. Schuhe mit gutem Profil, Regenschutz, evtl. Wanderstöcke und Kopfbedeckung.
Für Kurzwanderungen ist immer eine Anmeldung erforderlich. Es wird ein Unkostenbeitrag von Fr. 5.00 bzw. Fr. 10.00 für Nicht-Mitglieder erhoben.
Die Versicherung ist Sache der Teilnehmerinnen.
Die Wanderungen finden mit wenigen Ausnahmen bei jeder Witterung statt.
Max. 25 Teilnehmerinnen.

Leitung	Erika Kunz, 079 959 06 33 oder WhatsApp/SMS

Di, 15.12.26	**Gurten Rundwanderung**	**1¼ Std.**
Distanz	3 km	
Höhenmeter:	90 m auf und ab	
Fahrkarte:	Streckenbillett	
Besammlung:	13:00 Uhr Bern HB Treffpunkt	
Anmeldung:	ab 3. und 7.Dezember 2026	

Januar 2026	**Es findet keine Wanderung statt.**

Mi, 10.2.27	**Interlaken West-Aare-Weissenau-Neuhaus**	**1¾ Std.**
Distanz	5 km	
Höhenmeter:	flach	
Fahrkarte:	Ab Bern Tageskarte 12 Zonen	
Besammlung:	11:45 Uhr Bern HB Treffpunkt	
Anmeldung:	ab 1. und 5. Februar 2027	
Di, 9.03.27	**Neuenegg-Sense-Laupen**	**2 Std.**
Distanz	5.5 km	
Höhenmeter:	flach	
Fahrkarte:	Bis Neuenegg 4 Zonen, ab Laupen zurück 5 Zonen	
Besammlung:	12:00 Uhr Bern HB Treffpunkt	
Anmeldung:	ab 1. und 5. März 2027	

Wanderungen

Die benötigten Fahrkarten, wenn nichts anderes erwähnt ist, bitte selbst und vorgängig lösen. Meistens sind „Rundreise-Billette“ erhältlich.
Wichtig für alle Wanderungen: Immer etwas zu Essen und Trinken mitnehmen! Gutes Schuhwerk, Kopfbedeckung und Stöcke sind empfehlenswert. Die Versicherung ist Sache der Teilnehmerin. Programmänderungen vorbehalten.
Für die Wanderungen ist immer eine telefonische Anmeldung erforderlich.
Es wird ein Unkostenbeitrag von Fr. 10.00 für Mitglieder bzw. Fr. 15.00 für Nicht-Mitglieder erhoben.

Leitung	Laurence Kofmehl, 079 415 59 43
Mi, 20.1.2027	**Panoramaweg: Rigi (Rigi Scheidegg – Rigi Kaltbad)**
Beschreibung:	Ca. 2 h, Länge 7 km, Höhenmeter auf 24 m, ab 228 m
Besammlung:	07:40 Uhr, Treffpunkt Bahnhofhalle Bern
Fahrplan:	Hinreise: Bern ab 08:02 (via Zürich, Arth-Goldau), Burggeist (Rigi Scheidegg) an 10:11 (Seilbahn ab Kräbel nach Rigi Scheidegg) Rückreise: Rigi Kaltbad-First ab 15:15 (via Vitznau mit dem Schiff nach Luzern), Bern an 18:00 GA, Halbtax-Abo, auf der ganzen Strecke gültig (Zeitabweichung aufgrund Fahrplanwechsel Mitte Dezember 2026 möglich.)
Verpflegung:	Startkaffee im «Chalet Schild», spätes Mittagessen am Schluss der Wanderung in Rigi Kaltbad
Ausrüstung:	Gutes Schuhwerk, Wanderstöcke, wetterfeste Kleidung
Anmeldung:	Zwischen 13. und 16. Januar 2027, 079 415 59 43, Laurence
Di, 16.2.2027	**Rundwanderung: Lenk – Simmenfälle – Lenk**
Beschreibung:	Ca. 2.50 h, Länge 10 km, Höhenmeter auf 75 m, ab 75 m
Besammlung:	Treffpunkt Bahnhofhalle Bern, 8:20 Uhr
Fahrplan:	Hinreise: Bern ab 8:39, Lenk an 10:25 Rückreise: Lenk ab 16:35, Bern an 18:22 (Zeitabweichung aufgrund Fahrplanwechsel Mitte Dezember 2026 möglich.)
Verpflegung:	Startkaffe bei Ankunft in der Lenk, Verpflegung im Restaurant «Simmenfälle»
Ausrüstung:	Gutes Schuhwerk, Wanderstöcke, wetterfeste Kleidung
Anmeldung:	Zwischen 9. und 12. Februar 2027, 079 415 59 43, Laurence

Do, 18.3.2027	**Gürbetaler Höhenweg: Englisberg – Gruben - Toffen**
Beschreibung:	Ca. 2.30 h, Länge 9,3 km, Höhenmeter auf 120 m, ab 420 m
Besammlung:	Treffpunkt Bahnhofhalle Bern,11:40 Uhr
Fahrplan:	Hinreise: Bern ab 12:01, Englisberg, Dorf an 12:27 Rückreise: Toffen ab 16:31, Bern an 16:48 (Zeitabweichung aufgrund Fahrplanwechsel Mitte Dezember 2026 möglich.)
Verpflegung:	Zvieri für unterwegs
Ausrüstung:	Gutes Schuhwerk, Wanderstöcke, wetterfeste Kleidung
Anmeldung:	Zwischen 11. und 14. März 2027, 079 415 59 43, Laurence

Di, 20.4.2027	**Blütenwanderung: Häggenschwil - Egnach**
Beschreibung:	Ca. 2 h, Länge 8,5 km, Höhenmeter auf 54 m, ab 165 m
Besammlung:	Treffpunkt Bahnhofhalle Bern, 7:40 Uhr
Fahrplan:	Hinreise: Bern ab 08:02, Häggenschwil/Winden an 10:33 (via St. Gallen) Rückreise: Egnach ab 15:39, Bern an 17:58 (via Romanshorn) (Zeitabweichung aufgrund Fahrplanwechsel Mitte Dezember 2026 möglich.)
Verpflegung:	Picknick für unterwegs
Ausrüstung:	Gutes Schuhwerk, Wanderstöcke, wetterfeste Kleidung
Anmeldung:	Zwischen 13. und 16. April 2027, 079 415 59 43, Laurence

Anmeldetalons (Bitte nur wenn keine Email vorhanden – danke!)

«Dinner für Spinner» im Effingertheater

Name, Vorname: .....

→ Mit adressiertem und frankiertem Antwortcouvert an Louise Walter, Ahornweg 2, 3122 Kehrsatz

✂ ----------

Jahresausklang im Aaregarten – entdecken und geniessen

Name, Vorname: .....
Mit adressiertem und frankiertem Antwortcouvert an Maja Spillmann, Altenbergstrasse 38, 3013 Bern

✂ ----------

Shared Reading – miteinander lesen

Name, Vorname: .....

❍ Fr, 15.1.2026, 10:00 bis 12:00 Uhr ❍ Fr, 15.1.2026, 13:30 bis 15:30 Uhr

→ Bitte alle möglichen Daten ankreuzen, danke.
→ Mit adressiertem und frankiertem Antwortcouvert an Magdalena Bösiger, Stierenmatte 6, 3110 Münsingen

✂ ----------

Museum für Kommunikation, Bern

Name, Vorname: .....

❍ Mittwoch, 20.1.2027, 14:00 Uhr ❍ Freitag, 22.1.2027, 14:00 Uhr

❍ Mittwoch, 27.1.2027, 14:00 Uhr ❍ Freitag, 29.1.2027, 10:30 Uhr

→ Bitte alle möglichen Daten ankreuzen, danke.
→ Mit adressiertem und frankiertem Antwortcouvert an Beatrice Leu, Hubelmattstrasse 6, 3007 Bern

✂ ----------

SchulSchaulager / Schulmuseum Köniz

Name, Vorname: .....

❍ Mittwoch, 3. Februar, 14:00 Uhr ❍ Montag, 08. Februar, 14:00 Uhr

❍ Dienstag, 09. Februar, 14:00 Uhr ❍ Donnerstag, 18. Februar, 14:00 Uhr

→ Bitte alle möglichen Daten ankreuzen, danke.
→ Mit adressiertem und frankiertem Antwortcouvert an Louise Walter, Ahornweg 2, 3122 Kehrsatz

Besuch und Führung im Museum der Rathaus Apotheke Bern

Name, Vorname: .....

❍ Dienstag, 23. Feb. 2027, 14:00 ❍ Donnerstag, 25.Feb. 2027, 14:00

❍ Montag, 1. März 2027, 14:00

→ Bitte alle möglichen Daten ankreuzen, danke.

→ Mit adressiertem und frankiertem Antwortcouvert an Marianne Meyer, Hinterer Hubel 8, 3323 Bäriswil

✂ ----------

Stadtführung Burgdorf: «Sie holen Macherinnen aus dem Schatten»

Name, Vorname: .....

❍ Dienstag, 16. März 2027, 10:00 ❍ Donnerstag, 18. März 2027, 14.00

❍ Montag, 22. März 2027, 14:00

→ Bitte alle möglichen Daten ankreuzen, danke.

→ Mit adressiertem und frankiertem Antwortcouvert an Marianne Meyer, Hinterer Hubel 8, 3323 Bäriswil

✂ ----------

Lina Bögli - in zehn Jahren um die Welt

Name, Vorname: .....

❍ Mittwoch, 3. März 2027, 10:00 Uhr ❍ Do, 4. März 2027, 10:00 Uhr

❍ Mittwoch, 10. März 2027, 10:00 Uhr ❍ Do, 11. März 2027, 10:00 Uhr

→ Bitte alle möglichen Daten ankreuzen, danke.

→ Mit adressiertem und frankiertem Antwortcouvert an Maja Spillmann, Altenbergstrasse 38, 3013 Bern

✂ ----------

Historische Altstadtführung Olten

Name, Vorname: .....

❍ Donnerstag, 1. April 2027, 9:35 Uhr ❍ Freitag, 2. April 2027, 9:35 Uhr

❍ Mittwoch, 7. April 2027, 9:35 Uhr

→ Bitte alle möglichen Daten ankreuzen, danke.

→ Mit adressiertem und frankiertem Antwortcouvert an Beatrice Leu, Hubelmattstrasse 6, 3007 Bern